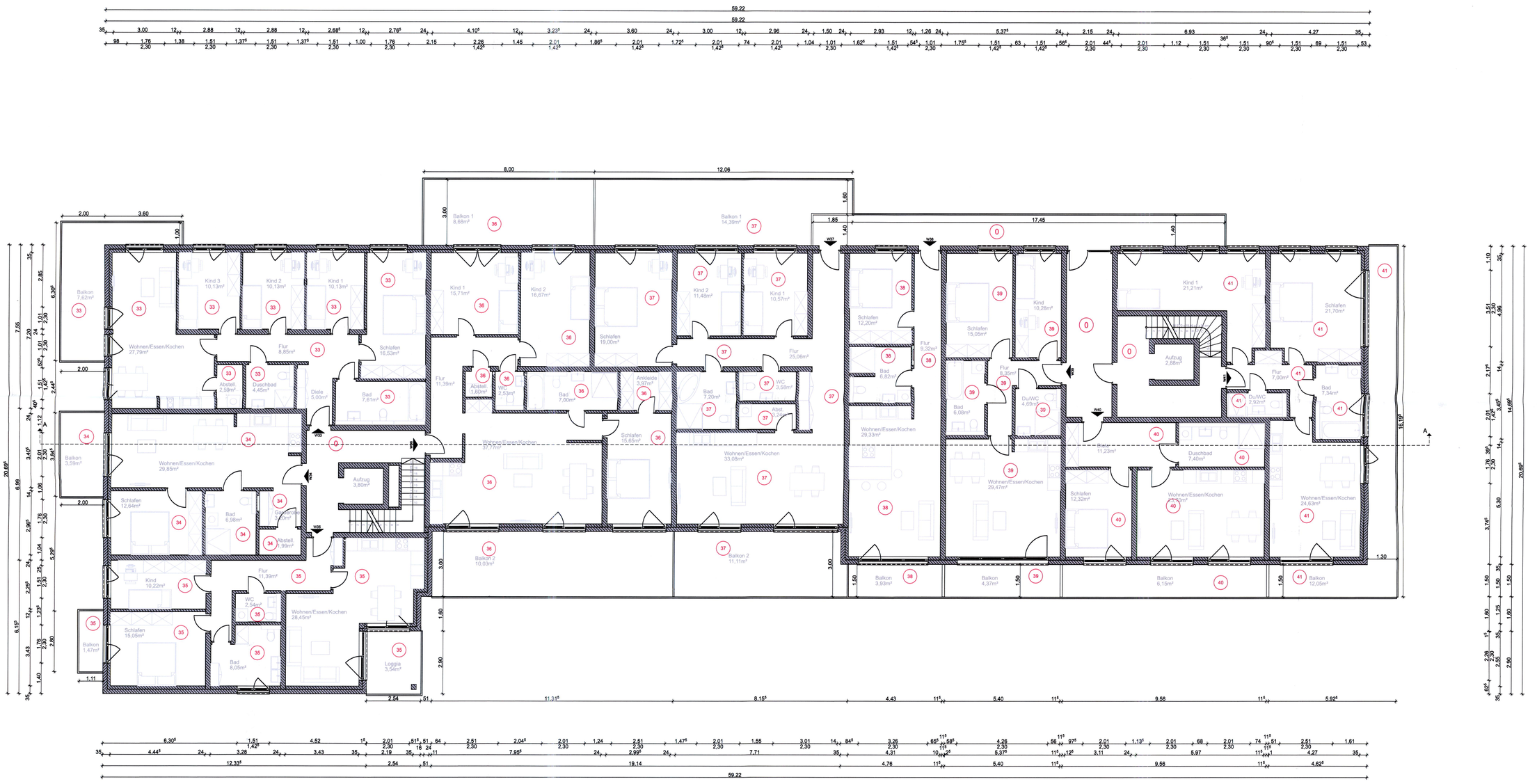

LEGENDE

HINWEIS

Für diese Zeichnung behalten wir uns alle Urheberrechte vor. Sie bleibt unser Geistiges Eigentum und bedarf ohne unsere ausdrückliche vorherige Genehmigung weder vervielfältigt noch Dritter zugänglich gemacht werden.

BAUVORHABEN

Errichtung einer Wohnanlage mit Tiefgarage und einer Gewerbeeinheit.

1) Änderung der Grundrisse
2) Änderung der Rampenkonstruktion und Schleusenentfernung

BAUHERR

Bavariawohnbau GmbH
Rothenburger Straße 241
90439 Nürnberg

Unterschrift

KATASTER

Flößaustraße 100, 90762 Fürth

Flur-Nr.: 1474/5
Gemarkung: Fürth

PLANUNG

Alpha Planungsbüro GmbH
Osnabrücker Str. 49 , 33649 Bielefeld
Telefon: 0521-69342
Email: info@alpha-pb.de
Entwurfsverfasser: Ing. Vladimiros Iliadis
Mitgliedsnummer: 737833
Bearbeiter/in: VI

PLAN

Maßtab	1:100
Datum	15.08.24
A-3.5	**3. 3.OG**

2024/0233/602/AB/04 Blatt 6

Der Aufteilungsplan wird nach § 7 Abs. 4 Ziff. 1 des Wohnungseigentumsgesetzes vom 15. März 1951 bestätigt.

Fürth, 24. OKT. 2024
Stadt Fürth
I. A.